

Palmarès

48^{ème} Grand Prix de la Communication Extérieure

16-18 mars 2023
Bordeaux

PRÉSIDENCE



Boutaina ARAKI

Présidente du GPCE



Mélanie PENNEC

Présidente du Jury

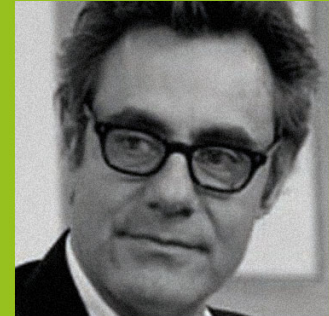

Stéphane DOTTELONDE

Président de l'UPE

JURY

- Olivier ALTMANN – ALTMANN+PACREAU
- Francis DE LIGT – BETC PARIS
- Patrice DUMAS – DDB PARIS
- Matthieu ELKAIM – OGILVY
- Pascal GREGOIRE – JUSTEMENT
- Alexandre HERVE – ROMANCE
- Eva HUGUET – THE GOOD COMPANY
- Alice LABAU – MARCEL
- Sarah REBIERE – TALKIE WALKIE
- Ibrahim SECK – MEDIAMONKS
- Manoelle VAN DER VAREN
- Mathieu VINCIGUERRA - WNP
- Jean WEESSA – ROSA PARIS

Les Mentions

PALMARÈS

Les Mentions

Héloïse S.



2h pour livrer ma commande...
Même ma grand-mère
cuisine plus vite.

**Héloïse, on recrute
aussi des seniors.
Quelles sont
les coordonnées
de votre
grand-mère ?**

Burger King recrute.

Directeurs, managers, équipiers H/F : postules sur recrutezvous.fr



Muriel R.



INADMISSIBLE !!!
mon enfant de 18 ans n'a même
pas pu aller dans l'aire de jeu !!!

**À son âge,
il ferait mieux
de postuler
chez nous.**

Burger King recrute.

Directeurs, managers, équipiers H/F : postules sur recrutezvous.fr



Kévin D.



Des poubelles qui débordent
en terrasse...

**Au moins,
vous êtes sûr
qu'on ne
jettera pas
votre CV
à la poubelle.**

Burger King recrute.

Directeurs, managers, équipiers H/F : postules sur recrutezvous.fr



Olivier D.



Embauchez des équipiers
ou prévoyez des micro-ondes
pour réchauffer nos burgers.

**Merci Olivier,
on va partir
sur l'option 1.**

Burger King recrute.

Directeurs, managers, équipiers H/F : postules sur recrutezvous.fr



- Agence : **BUZZMAN**
- Annonceur : **BURGER KING**

PALMARÈS

Les Mentions

Une campagne contextualisée en région qui affiche la distance réelle entre le producteur local et le magasin **Naturalia** le plus proche où il est distribué.

NATURALIA
Magasins Bio

1 km

Des produits bio et aussi locaux

Naturalia met à l'honneur 400 produits locaux dont ces kékirs La Brasserie Parallèle, disponibles dans nos 3 magasins bio à Bordeaux et au Bouscat.

NATURALIA
Magasins Bio

POUR VOTRE SANTÉ, MANGEZ AU MOINS CINQ FRUITS ET LÉGUMES PAR JOUR. WWW.MANGERBOUGER.FR

2 km

Des produits bio et aussi locaux

Naturalia met à l'honneur 400 produits locaux dont ces kékirs Le Labo Demoulin, disponibles dans nos 8 magasins bio de la région strasbourgeoise.

NATURALIA
Magasins Bio

POUR VOTRE SANTÉ, MANGEZ AU MOINS CINQ FRUITS ET LÉGUMES PAR JOUR. WWW.MANGERBOUGER.FR

3 km

Des produits bio et aussi locaux

Naturalia met à l'honneur 400 produits locaux dont les salades de deux producteurs, disponibles dans nos 7 magasins bio à Lyon et Villeurbanne.

NATURALIA
Magasins Bio

L'ABUS D'ALCOOL EST DANGEREUX POUR LA SANTÉ. À CONSOMMER AVEC MODÉRATION.

4 km

Des produits bio et aussi locaux

Naturalia met à l'honneur 400 produits locaux dont ces bières Brasserie du Comté, disponibles dans nos 11 magasins bio de la région niçoise.

NATURALIA
Magasins Bio

6 km

Des produits bio et aussi locaux

Naturalia met à l'honneur 400 produits locaux dont ce miel aux noisettes Antoine Sterne, disponible dans nos 7 magasins bio à Lyon et Villeurbanne.

NATURALIA
Magasins Bio

POUR VOTRE SANTÉ, MANGEZ AU MOINS CINQ FRUITS ET LÉGUMES PAR JOUR. WWW.MANGERBOUGER.FR

7 km

Des produits bio et aussi locaux

Naturalia met à l'honneur 400 produits locaux dont ces œufs Le Gerret, disponibles dans nos 9 magasins bio à Marseille.

NATURALIA
Magasins Bio

8 km

Des produits bio et aussi locaux

Naturalia met à l'honneur 400 produits locaux dont ce pain boulangerie Des Neumes, disponible dans nos 11 magasins bio de la région niçoise.

NATURALIA
Magasins Bio

POUR VOTRE SANTÉ, MANGEZ AU MOINS CINQ FRUITS ET LÉGUMES PAR JOUR. WWW.MANGERBOUGER.FR

- Agence : **ALTMANN+PACREAU**
- Annonceur : **NATURALIA**

PALMARÈS

Les Mentions



- Agence : **BETC PARIS**
- Annonceur : **AIGLE**

PALMARÈS

Les Mentions

DÉFENSE D’AFFICHER

Espace réservé à Boursorama Banque qui sera sans doute classée banque la moins chère en 2024*.

*De nouvelles classees banque la moins chère en 2023 selon leMondeFinancier.com - Étude publiée le 12 décembre 2022. Délai des profits sur les coûts. Boursorama Banque est classée banque la moins chère sur boursorambanque.com. DERO : des Affiches et des Boîtes et de leur usage depuis 2020 disponible sur boursorambanque.com. BOURSORAMA - SA au capital de 51 711 837,65 € - RCS Nanterre 321 126 151 - TVA INTR 251 556 151 - 44, rue de Valenciennes 92 46 Boulogne-Billancourt.



- Agence : **BUZZMAN**
- Annonceur : **BOURSORAMA**

PALMARÈS

Les Mentions

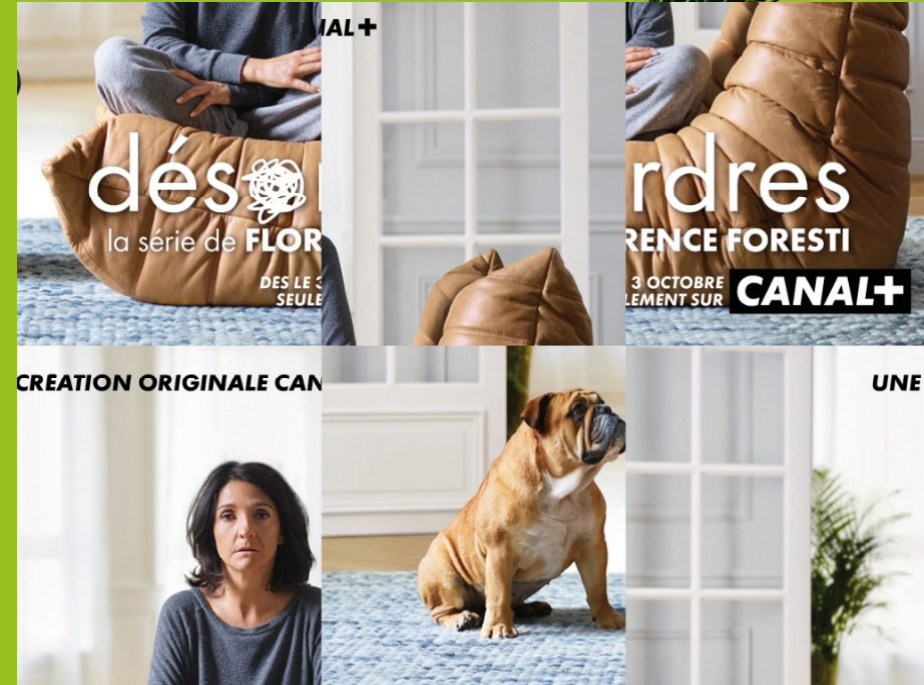

- Agence : **BETC PARIS**
- Annonceur : **CANAL+**

PALMARÈS

Les Mentions



- Agence : **EXTREME TOPO**
- Annonceur : **LA FELICITE**

PALMARÈS

Les Mentions



- Agence : DDB PARIS
- Annonceur : AMNESTY INTERNATIONAL

PALMARÈS

Les Mentions

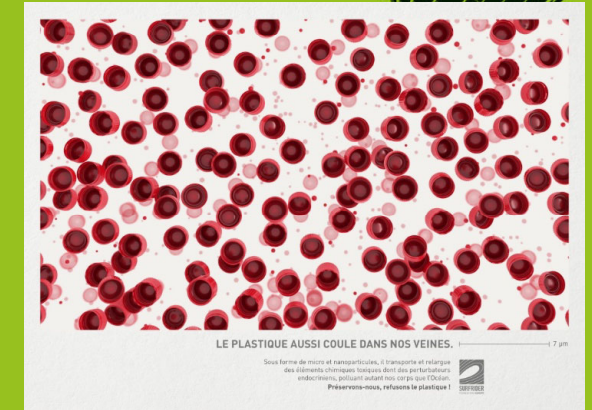

- Agence : **BABEL**
- Annonceur : **SURFRIDER
FOUNDATION EUROPE**

PALMARÈS

Les Mentions



- Agence : **STEVE**
- Annonceur : **VISION DU MONDE**

Les Prix

PALMARÈS

Les Prix

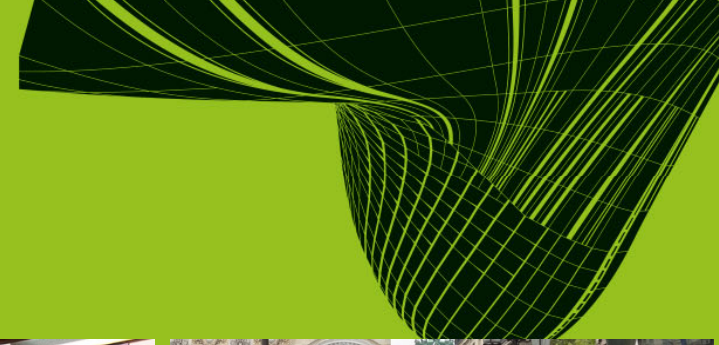

- Agence : BUZZMAN
- Annonceur : LA VIE

PALMARÈS

Les Prix

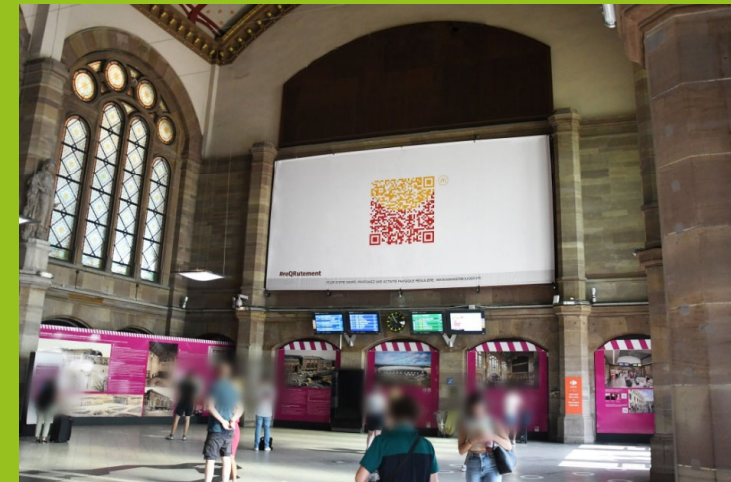
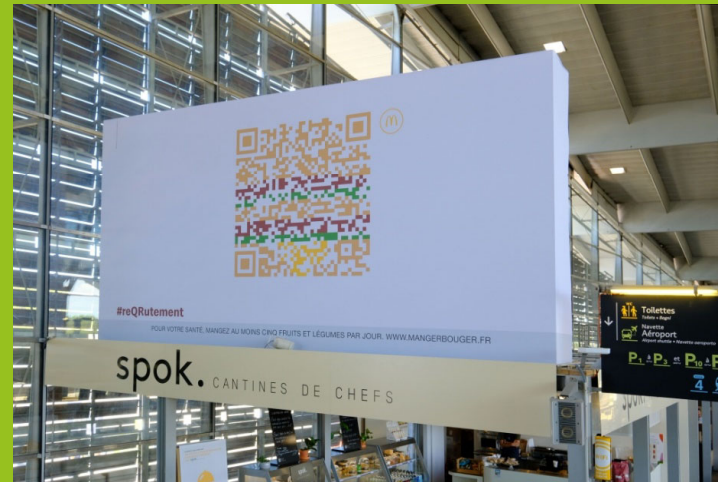

- Agence média : **STARCOM**
- Annonceur : **MC DONALDS**

PALMARÈS

Les Prix



- Agence : **BUZZMAN**
- Annonceur : **MON MARCHÉ**

PALMARÈS

Les Prix



FONDATION ANNE DE GAULLE

+200
published articles

+50M
total reach

+€1M
earned media

BACKGROUND
 In 1945, Charles de Gaulle, a world-famous figure, created the Anne de Gaulle Foundation as a tribute to his disabled daughter. Nearly 80 years later, the name of the famous General de Gaulle still carries the same weight, but the Anne de Gaulle Foundation is much less well known.

THE GOAL
 To give this cause and the Anne de Gaulle Foundation the visibility they deserve.

THE IDEA
 To rename Paris-Charles de Gaulle, Europe's leading airport, to Paris-Anne de Gaulle Airport.

WHAT WE DID
 For International Day of Disabled Persons, we renamed Paris-Charles de Gaulle International Airport after our namesake's daughter, Anne de Gaulle. On the front of the terminal, road signs, indoor screens, luggage, trolleys, and tickets, and even in the planes, announcements informed travellers of their arrival at Paris Anne de Gaulle Airport. The event was also an opportunity to welcome foundation residents to their airport, where they could observe our staff on the job, while also sharing their practices with them to accommodate disabilities.

PARIS - ANNE DE GAULLE AIRPORT

WHEN PARIS - CHARLES DE GAULLE THE LARGEST AIRPORT IN EUROPE CHANGES ITS NAME TO FIGHT AGAINST DISCRIMINATION

RTM TV, RTL, france+2, HUFFPOST, LIBERATION, franceinfo, LE FIGARO, Le Point, Le Parisien, LCI, AFP, TFI



- Agence : HAVAS PARIS
- Annonceur : FONDATION ANNE DE GAULLE

PALMARÈS

Les Prix

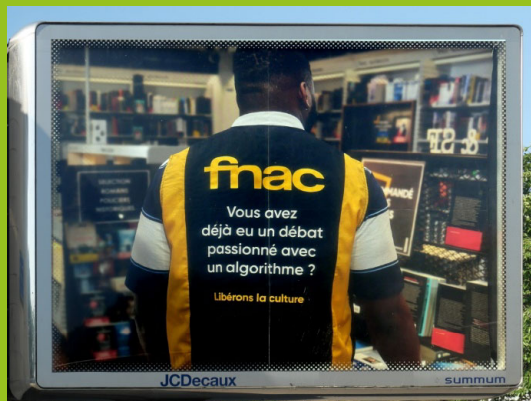

- Agence : **PUBLICIS**
- Annonceur : **FNAC**

PALMARÈS

Les Prix

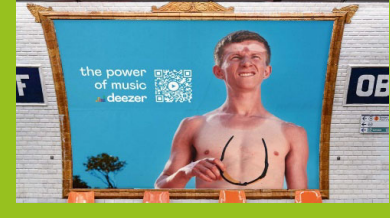
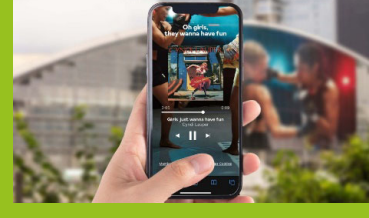
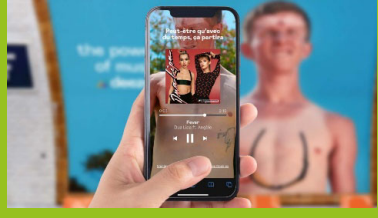
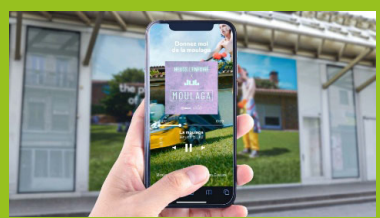
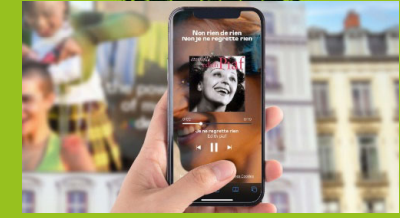

- Agence : **BUZZMAN**
- Annonceur : **DEEZER**

PALMARÈS Les Prix

POUR LES VÉGÉTARIENS, LES VÉGÉTALIENS, LES FLEXITARIENS ET CEUX QUI AIMENT LES SAUCISSES. **-34%**

«40% ? TU NE SERAIS PAS UN PEU MARSEILLAIS, TOI ?» **40%**

C'EST DU JUS DE DOSETTE. **2+1**

ET VOTRE LESSIVE VOUS FAIT ÉCONOMISER ... ROULEMENT DE TAMBOUR ... 40% ! **40%**

METTES VOS INVITÉS DEHORS. **2+1**

SCHWEPES ALORS ! **2+1**

UN PRIX PAREIL, C'EST COMME LE VELO, ÇA NE S'OUBLIE PAS. **10%**

QUITTE À AVOIR DE LA SALADE ENTRE LES DENTS, AUTANT QU'ELLE SOT BONNE. **34%**

LE PETIT MARSEILLAIS, PEU CHER ! **70%**

NE NOUS DEMANDEZ PAS COMMENT ON TRAIT UNE AMANDE. **2+1**

C'EST QUAND QU'ON ARRIVE ? C'EST QUAND QU'ON ARRIVE ? C'EST QUAND QU'ON ARRIVE ? **24%**

ÇA MET DU BEURRE DANS LES COQUILLETTES. **+3**

IL Y A DU GAZ DANS L'EAU. **2+1**

METTES VOS ÉCONOMIES SUR LE MATÉLAS. **70%**

VAUT MIEUX DU 100% MIE QUE DU 100% CROÛTE. **68%**

SCHTING. **-80%**

SON PREMIER MEILLEUR AMI. **39%**

PARCE QUE LA TARTINE TOMBE TOUJOURS CÔTÉ PULL. **50%**

VOUS VOULEZ DU CAFÉ PAS CHER ? VOUS L'AUREZ MOULU. **34%**

DU FROMAGE POUR FINIR VOTRE PAIN POUR FINIR VOTRE FROMAGE POUR FINIR VOTRE PAIN. **30%**

NINAGO MASTER OF SPINUTZU. LE PÈRE NOËL COMPRENDRA. **20%**

PAYEZ AVEC MODÉRATION. **34%**

APRÈS LE RECONFORT, LE RECONFORT. **34%**

EN VACANCES, SOUFFLEZ UN BON COUP. **19%**

ET ÇA REPART ! 63 FOIS. **2+1**

OH, OH, OH, C'EST PAS CHER. **2+1**

«54% DE REMISE IMMÉDIATE.» C'EST PAS DU PROUIT, MAIS C'EST BEAU QUAND MÊME. **34%**

C'EST QUAND MÊME PLUS SYMPA D'ÊTRE DE COUVÉE DE DÉMARRAGE DE LAVE-VAISSELLE. **1+1**

MOINS CHERE ? FAUT PAS POUSSER NON PLUS. **40%**

OUI, L'AMITIÉ, ÇA S'ACHÈTE. **15%**

LEVÔTRE POUR 4€. **34%**

PARCE QUE LES FLEURS, C'EST PÉRISSABLE. **20%**

LA MODE EST UN CYCLE. PAFOIS COURT, PARFOIS LONG. **1+1**

450 000 ANS D'ÉVOLUTION ET L'HOMME EST TOUJOURS AUSSI CONTENT D'ALLUMER UN FEU. **40%**

LE JAMBON DE PARIS, PAS AUX PRIX DE PARIS. **34%**

CE N'EST PAS COMPLIQUÉ DE MANGER DE SAISON. **7%**

6 À CÔTÉ DES YAOURTS, 8 DANS LE BAC À LÉGUMES. **30%**

6 PACKS D'EAU FRAÎCHE. MANQUE PLUS QUE L'AMOUR. **4+2**

MOULIN SASQUANTE POUSSAN. VOUS N'AVEZ PAS COMPRIS ? C'EST NORMAL, C'EST DU YAOURT. **60%**

BAISSE DU PRIX DU CARBURANT. **68%**

FAITES TOURNER. **34%**

POUR ÊTRE UN BON HUMAIN DE COMPAGNIE. **68%**

DES HEURES DE COLLE EN VUE. **70%**

SON PREMIER DEUX ROUES. **34%**

UNE PROMO DU TONER. **39%**

UN REVEILLON SANS BUCHE, C'EST COMME LE PÈRE NOËL, ÇA N'EX... ENFIN, VOUS AVEZ COMPRIS. **60%**

JOUET NON FOURNI. **2+1**

LE BEURRE ET 25% DE L'ARGENT DU BEURRE. **25%**

8 PAINS AU CHOCOLAT ET 8 CHOCOLATINES. **20%**

L'ÉTÉ AU COIN DU FEU. **34%**

NOTRE MEILLEUR TAUX DE CHANGE. **1+1**

12 HOMMES PAS EN COLÈRE. **34%**

DU BRUT AU PRIX DU NET. **9%**

NOUS VENDONS AUSSI DU VENT. **20%**



- Agence : ROMANCE
- Annonceur : INTERMARCHÉ

PALMARÈS

Les Prix

**LEVÔTRE
POUR 4€.**

67%
4€

ENTRÊMENTS RECETTE
LEVÔTRE PLAISIR
AU CHOCOLAT SUBOULÉ
LAURENTE
600 g (par 15 - 4000 g
soit 15,0000 kg)



-34%
DE REMISE
IMMÉDIATE

Intermarché

POUR VOTRE SANTÉ, ÉVITEZ DE MANGER TROP GRAS, TROP SUCRÉ, TROP SALÉ. WWW.MANGERBOUGER.FR

**DU BRUT AU
PRIX DU NET.**



9€⁹⁰
CHAMPAGNE BRUT
LÉO DEVIRVY
12% VOL
75 cl - soit 13,200 ltr/litre

Intermarché

L'ABUS D'ALCOOL EST DANGEREUX POUR LA SANTÉ À CONSOMMER AVEC MODÉRATION.

**BAISSE DU PRIX
DU CARBURANT.**

LE 2^{ÈME} À
-68%

2€²²
CAPSULES
CARTE NOIRE
50g - soit 0,5000 kg



Intermarché

POUR VOTRE SANTÉ, ÉVITEZ DE MANGER TROP GRAS, TROP SUCRÉ, TROP SALÉ. WWW.MANGERBOUGER.FR

**12 HOMMES
PAS EN COLÈRE.**

6€⁸⁹
BIÈRE BLONDE
HEINEKEN
12x25 cl - 3 l - soit 2,3000
kg/litre



34%
EN AVANTAGE
CARTE

Intermarché

L'ABUS D'ALCOOL EST DANGEREUX POUR LA SANTÉ, À CONSOMMER AVEC MODÉRATION

**OUI, L'AMITIÉ,
ÇA S'ACHÈTE.**



15€⁹⁰
OURS EN PELUCHE
CRÈME - 100 CM

Intermarché

- Agence : **ROMANCE**
- Annonceur : **INTERMARCHÉ**

Mention de l'Engagement

PALMARÈS

Mention de l'Engagement



- Agence : **BUZZMAN**
- Annonceur : **LA VIE**

Prix du Public

PALMARÈS

Prix du Public

Quitter la rue,
c'est retrouver
la dignité.

Quitter la rue,
c'est retrouver **la vie.**
Aidez-nous à agir!



Quitter la rue,
c'est retrouver
la confiance.

Quitter la rue,
c'est retrouver **la vie.**
Aidez-nous à agir!



Quitter la rue,
c'est retrouver
l'espoir.

Quitter la rue,
c'est retrouver **la vie.**
Aidez-nous à agir!



- Agence : **FRED ET FARID**
- Annonceur : **FONDATION ABBE PIERRE**

Grand Prix

PALMARÈS Grand Prix



- Agence : **BETC PARIS**
- Annonceur : **LACOSTE**